ÉLECTIONS RÉGIONALES DES 20 & 27 JUIN 2021
BOURGOGNE-FRANCHE-COMTÉ

Marie-Guite DUFAY

notre Région par Cœur

www.notreregionparcoeur.fr

PRG le centre gauche

Membres de **la Société Civile**

PCF PARTI COMMUNISTE FRANÇAIS

PS SOCIAL-ÉCOLOGIE

Chères Bourguignonnes-Franc-Comtoises, Chers Bourguignons-Franc-Comtois,

NOUS ARRIVONS AU TERME DU MANDAT QUE VOUS M'AVEZ CONFIÉ EN 2015 POUR DIRIGER NOTRE GRANDE RÉGION. JE M'Y SUIS ATTELÉE, AVEC MON ÉQUIPE, CHAQUE JOUR, SANS RELÂCHE, AVEC PASSION ET SINCÉRITÉ.

Après avoir conduit et réussi la fusion décidée par la loi entre la Bourgogne et la Franche-Comté, nous avons mis en œuvre le projet que nous vous avions présenté. Notre bilan prouve que ***nous avons tenu nos engagements***. Il démontre surtout que ***nous avons tracé un cap pour notre nouvelle Région*** : développement économique et emploi, transitions environnementales et énergétiques, protection de la population, cohésion sociale, solidarité avec les territoires, ***tout en faisant face aux crises***, en particulier la crise sanitaire.

Ce cap, nous ne l'avons pas défini seuls. Notre région compte de formidables ***forces vives*** qu'il fallait mettre en réseau et avec lesquelles ***nous avons systématiquement co-construit toutes nos politiques*** : entreprises, associations, syndicats, élus locaux, quels que soient les domaines (industriels, agricoles…). Nous devons collectivement faire face à de grands changements, qui imposent des transitions parfois vécues douloureusement. Je crois à cette écoute active de tous les acteurs, si nous voulons bâtir sur des bases solides des politiques durables. Rien ne peut être imposé, tout doit être discuté. Pendant six ans, j'ai veillé à cette co-construction, à ce dialogue permanent, en tenant compte des contraintes et en rappelant les urgences. Cette ***capacité d'écoute*** m'est reconnue. C'est pour moi une conviction forte. C'est aussi un engagement.

Ces dernières années, la société française a été traversée de mouvements de colères, des colères qui sont légitimes : la perte de pouvoir d'achat, la perte de confiance dans nos gouvernants, la peur du déclassement, l'idée que nos enfants vivront moins bien que nous, loin de la promesse du progrès qui veut que chaque génération vive mieux que la précédente. Je tiens à répondre à ces attentes, avec la ferme volonté de mener ***une politique transformatrice de nos vies***.

Je suis aujourd'hui candidate pour écrire une nouvelle étape pour notre Région, avec une équipe à la fois expérimentée et renouvelée, tout entière dévouée à sa tâche. Vous trouverez dans ce document des éléments de bilan, mais surtout un programme. Fort de 100 propositions, ce programme se décline en neuf parties : « une Région qui protège », « une Région solidaire », « une Région où il fait bon vivre », « une Région qui rayonne », « une Région qui répond à l'urgence écologique », « une Région qui innove », « une Région proche de vous », « une Région qui rassemble », « une Région jeune ». Ces 100 propositions sont des engagements. Je les tiendrai, comme j'ai tenu les engagements pris en 2015.

Vous découvrirez également dans ces pages, pour ***votre département***, la liste des candidates et candidats qui m'accompagneront dans ces élections, ainsi que des illustrations de nos actions et de nos propositions. Cette liste est loin d'être exhaustive, c'est pourquoi je vous invite à consulter notre site ***notreregionparcoeur.fr***.

Vous me connaissez : je ne suis pas une idéologue. Je ne cours pas les plateaux de télévision pour y porter des propos plus démagogues les uns que les autres. Mais je suis une femme de convictions, pragmatique, à la tâche, affrontant les crises, construisant ***des solutions concrètes aux problématiques qui se posent à nous toutes et tous***, aux côtés de tous les territoires de notre région, de tous les élus, de toutes les forces vives. La solidarité n'est pas un mot vide : elle s'incarne dans nos politiques chaque jour. La Région nous protège et ne laissera personne sur le bord du chemin.

Marie-Guite DUFAY
Présidente de la Région Bourgogne-Franche-Comté

La Région mode d'emploi

LES COMPÉTENCES

▸ ***Lycées*** Entretien et fonctionnement des lycées publics et agricoles.

▸ ***Mobilités*** Transports régionaux Mobigo : TER, bus interurbains et scolaires.

▸ ***Formation professionnelle*** Formation des demandeurs d'emploi.

▸ ***Aménagement du territoire et environnement*** Équilibre des territoires, transitions et biodiversité, parcs naturels régionaux, santé, numérique.

▸ ***Développement économique*** Pôles de compétitivité, aides au tissu économique : PME, ESS, tourisme, agriculture….

▸ ***Gestion des programmes européens***

Au-delà de ces compétences obligatoires, la loi autorise toutes les collectivités à intervenir dans les domaines suivants : sport, tourisme, culture, jeunesse, international, et numérique de manière facultative. La Région intervient également fortement dans les domaines de l'enseignement supérieur et de la recherche, et de la santé, bien que cela ne fasse pas partie de ses compétences obligatoires.

CHIFFRES CLEFS

SUPERFICIE : 47 784 km²
(5e région de France métropolitaine)

POPULATION : 2,818 millions d'habitants *(4,4 % de la population nationale)*

DENSITÉ : 59 hab/km²
(très peu dense ; 119 hab/km² en France métropolitaine)

POPULATION ACTIVE (2019) : 1 271 663

HUIT DÉPARTEMENTS : Côte-d'Or, Doubs, Haute-Saône, Jura, Nièvre, Saône-et-Loire, Territoire de Belfort, Yonne

COMMUNES : 3 702 dont 25 communes de plus de 10 000 habitants

14 gares desservies par le TGV

1 951 kilomètres de ligne TER

230 kilomètres de frontière avec la Suisse et 32 500 frontaliers.

PROCURATIONS

Vous ne pouvez pas vous déplacer le jour du vote ? Vous avez besoin de faire une procuration ?

Simplifiez-vous la démarche ! Rendez-vous sur

votonsmarieguitedufay.fr

VOTE, MODE D'EMPLOI

Les élections régionales, 2 tours

les 20 et 27 juin
100 conseillers à élire

Des bureaux de vote adaptés aux contraintes sanitaires, le vote par procuration facilité.

RÉGION BOURGOGNE-FRANCHE-COMTÉ
Marie-Guite DUFAY
Notre Région par Cœur

ACTIONS DE PROTECTION FACE À LA CRISE DE LA COVID19

DÈS L'ANNONCE DU PREMIER CONFINEMENT, NOUS AVONS FAIT DE LA PROTECTION DES POPULATIONS ET DES ACTEURS ÉCONOMIQUES ET SOCIAUX DE BOURGOGNE-FRANCHE-COMTÉ LA PRIORITÉ. Chaque jour la Région œuvre, aux côtés des soignants, pour le retour à une vie normale pour les habitants, les commerçants, les acteurs de la culture et de la vie associative si durement frappés par la COVID19 :

38,8 millions *d'euros pour les commerçants*, artisans et TPE de moins de 10 salariés.

12,6 millions *d'euros pour les structures de l'événementiel, de la culture et les acteurs du tourisme*

10 millions *d'euros pour les équipements dans les hôpitaux* et une aide financière aux indemnités de stages pour les élèves aides-soignantes et infirmières qui ont travaillé dans le contexte COVID.

5,6 millions *d'euros pour les associations*

4 millions *d'euros pour les étudiants* (fonds social du CROUS et aide mensuelle à 5 000 étudiants).

3 millions *de masques chirurgicaux* produits en région grâce à la relocalisation d'une unité de production à Dijon.

2,5 millions *de masques en tissu* commandés en urgence pour les communes dès avril 2020.

Au total 540 millions d'euros d'aides ont été votés pour soutenir la reprise économique et les emplois !

Une Région qui protège

NOTRE RÉGION PAR CŒUR, C'EST L'ENGAGEMENT D'UNE RÉGION QUI PROTÈGE SES HABITANTS, SES ENTREPRISES, SES ASSOCIATIONS. Face à la crise sanitaire et ses conséquences économiques et sociales, nous créerons les conditions d'une reprise solidaire : sécurité professionnelle par la formation, relocalisation des activités économiques stratégiques, emplois de proximité, soutien aux professions de santé, préservation de l'environnement et de la biodiversité, protection du pouvoir d'achat...

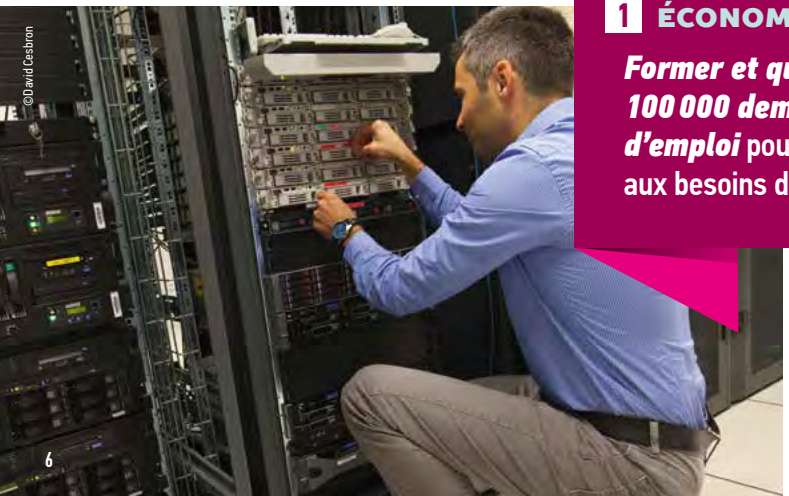
©David Cesbron

1 ÉCONOMIE

Former et qualifier 100 000 demandeurs d'emploi **pour répondre aux besoins des entreprises.**

3 Lutter ***contre la désertification médicale*** (maisons de santé, coordination des soins...).

4 ***Promouvoir le consommer local*** pour une meilleure valorisation de l'agriculture paysanne.

5 Introduire des ***clauses de bilan carbone pour favoriser l'accès des entreprises locales*** à la commande publique.

6 Proposer ***une formation aux gestes qui sauvent*** / premiers secours à tous les fonctionnaires territoriaux.

©David Cesbron/REA

7 ***Aider à la prise en charge de travaux d'adaptation du logement*** pour les personnes en situation de handicap.

8 Continuer à ***exiger des contreparties sociales et environnementales aux entreprises bénéficiant d'aides*** (la Bourgogne-Franche-Comté est aujourd'hui la seule Région à le faire).

9 Accompagner les citoyens à la ***transition numérique*** (lutte contre l'illectronisme, soutien aux tiers-lieux, maisons de services publics…).

10 Développer ***un réseau de planning familial.***

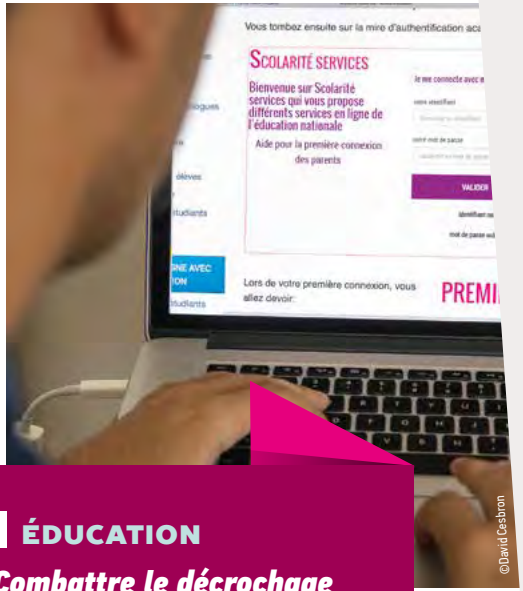

©David Cesbron

2 ÉDUCATION

Combattre le décrochage scolaire : écoles de la 2e chance, écoles de production, classes digitales, passerelles avec les entreprises.

NOUS L'AVONS FAIT

101 MAISONS DE SANTÉ FINANCÉES

1RE COLLECTIVITÉ À PROPOSER 5,5 MILLIONS DE MASQUES DÈS LE DÉBUT DE LA CRISE COVID19

1 500 AUDITS POUR AMÉLIORER LE REVENU DES AGRICULTEURS

6 000 EMPLOIS AUPRÈS DES PERSONNES ÂGÉES

FINANCEMENT DU TRANSPORT D'URGENCE HÉLICOPTÈRE

Une Région solidaire

NOTRE RÉGION PAR CŒUR, C'EST L'ENGAGEMENT D'UNE RÉGION SOLIDAIRE, UNE RÉGION QUI RÉPOND À LA DEMANDE SOCIALE À TRAVERS SES COMPÉTENCES. Nous donnerons toujours la priorité à ce qui rassemble en défendant la laïcité et en luttant contre toutes les discriminations. Demandeurs d'emploi, jeunes actifs, lycéens, personnes en situation de handicap, personnes âgées, nous ne laisserons personne de côté. La solidarité, c'est une attention quotidienne portée à chacune et à chacun, c'est notre engagement.

11 ***Permettre une couverture santé pour tous*** grâce à une « complémentaire santé régionale ».

12 Créer ***une marque régionale « Juste et local »*** : garantir au consommateur des produits locaux de qualité et une juste rémunération de l'agriculteur.

14 Défendre la laïcité et ***lutter contre toutes les formes de discrimination***.

16 Sécuriser les parcours des demandeurs d'emploi en formation professionnelle par ***une rémunération revalorisée***.

13 TRANSPORTS

Maintenir la gratuité des transports scolaires et en développer la sécurité et la qualité.

©David Cesbron

15 SOLIDARITÉ

Faciliter le maintien à domicile des personnes âgées en soutenant les associations d'aide à domicile.

17 Pérenniser notre ***dispositif d'aide aux emplois associatifs*** et d'utilité sociale.

18 ***Renforcer le partenariat régional avec les associations*** œuvrant dans le domaine du handicap (sport, culture, mobilité, numérique…).

19 Maintenir ***la gratuité des manuels scolaires,*** boîtes à outils et ressources pédagogiques numériques.

20 Renforcer le rôle du ***générateur de projets pour plus d'économie sociale et solidaire*** au service de tous les territoires.

21 ***10 000 « cartes tourisme » de 300 € pour les familles les plus fragiles*** pour soutenir leur pouvoir d'achat et garantir des retombées économiques aux hôteliers et restaurants de Bourgogne-Franche-Comté.

22 ***Soutenir les familles*** dans les dépenses de cantine et d'internat.

NOUS L'AVONS FAIT

130 000 ÉLÈVES TRANSPORTÉS GRATUITEMENT !

15 000 DEMANDEURS D'EMPLOI FORMÉS CHAQUE ANNÉE

X3

TRIPLEMENT DE L'INDEMNITÉ TRANSPORT DES STAGIAIRES EN FORMATION PROFESSIONNELLE

1 000 ACTEURS DE L'ÉCONOMIE SOCIALE ET SOLIDAIRE SOUTENUS

1 000 EMPLOIS ASSOCIATIFS FINANCÉS

Une Région où il fait bon vivre

NOTRE RÉGION PAR CŒUR, C'EST L'ENGAGEMENT D'UNE RÉGION OÙ IL FAIT BON VIVRE. Nous ferons de la Bourgogne-Franche-Comté la région de la qualité de vie, celle qui place l'humain au premier plan. La culture, les pratiques sportives, la vie associative, l'égalité femmes-hommes, les services publics, les nouvelles mobilités, et le tourisme et l'économie de proximité seront nos leviers pour continuer à construire une Région qui place le bien-être de ses habitants au premier rang de ses priorités.

23 MOBILITÉ

Développer ***la mobilité partout et pour tous*** : davantage de trains, de cars et de mobilités décarbonées avec une complémentarité des transports.

25 ***Réduire notre empreinte carbone en développant une économie plus circulaire***, limitant tous les gaspillages, soutenant le recyclage, le réemploi et la réparabilité.

26 Expérimenter un ***« indice de bien-être et de prospérité économique durable »*** à la place du PIB.

27 ***Soutenir les circuits courts,*** les filières et les métiers agricoles qui préservent la biodiversité.

28 Promouvoir le ***« Tourisme de demain en Bourgogne-Franche-Comté »*** : agritourisme, tourisme 4 saisons de moyenne montagne, tourisme d'affaires et visites d'entreprise, « tourisme et handicap ».

29 Soutenir les pratiques sportives et ***contribuer à l'aménagement sportif du territoire***.

30 Renforcer la création et la ***diffusion culturelle*** dans tous les territoires.

31 ***Réouvrir 600 km de voies ferrées*** pour de nouveaux usages : trains touristiques, vélotrain, voies vertes, valorisation environnementale...

32 ***Développer le vélo pour tous***, dans tous les territoires (voies cyclables, abris sécurisés, incitation à l'usage du vélo à assistance électrique...).

33 Protéger les abeilles avec ***un plan régional pollinisateur*** (ruchers conservatoires, contrats de renaturation...).

34 ***Construire aujourd'hui le « lycée de demain »***, plus éco-responsable, plus numérique, plus citoyen, plus accessible.

24 SERVICES

Instaurer ***un plan de sauvegarde des commerces*** et des services publics locaux en zone rurale.

NOUS L'AVONS FAIT

TER LE MOINS CHER DE FRANCE POUR LES JEUNES

1,5€

BUS À 1,50 EURO QUELLE QUE SOIT LA DISTANCE

2 500 ASSOCIATIONS CULTURELLES SOUTENUES

3 300 LICENCES HANDISPORT OU SPORT ADAPTÉ FINANCÉES

600 M€ INVESTIS DANS LA RÉNOVATION DE NOS LYCÉES

Une Région qui rayonne

NOTRE RÉGION PAR CŒUR, C'EST L'ENGAGEMENT D'UNE RÉGION QUI RAYONNE ET QUI ATTIRE LES TALENTS, LES ENTREPRISES, LES CHERCHEURS ET DE NOUVEAUX HABITANTS… La Bourgogne-Franche-Comté est une terre exceptionnelle, ancrée dans l'histoire et résolument tournée vers l'avenir ! Nos universités, nos chercheurs, nos entreprises, nos agriculteurs, nos acteurs culturels, que nous soutenons avec force, participent chaque jour au rayonnement de notre territoire.

36 ***Consolider les campus universitaires,*** défendre la création d'une faculté de médecine dentaire régionale et encourager l'implantation de grandes écoles.

37 ***Renforcer l'attractivité de notre université*** Bourgogne-Franche-Comté.

38 Continuer à ***soutenir les incubateurs d'entreprises innovantes*** et démultiplier les démonstrateurs industriels ainsi que l'industrialisation de solutions d'avenir.

39 ***Soutenir fortement la recherche*** (bourses de thèses, chercheurs internationaux, investissements…).

35 RELOCALISATION

Accélérer la relocalisation industrielle **dans les secteurs stratégiques : santé, automobile, numérique, énergies vertes…**

42 ÉPANOUISSEMENT

Soutenir la diffusion culturelle **dans les territoires et faire de la Région une terre d'excellence sportive, du loisir au haut niveau.**

40 Faire de la Bourgogne-Franche-Comté la ***première région européenne du tourisme nature, durable et familial*** en s'appuyant sur les marques régionales « Bourgogne », « Comté », « Massif des Vosges », « Montagnes du Jura »…

41 Développer l'œnotourisme et ***soutenir la filière viti-vinicole***.

43 Défendre la Bourgogne-Franche-Comté en tant que ***base arrière des JO et JOP*** 2024.

44 ***Développer le CREPS*** Bourgogne-Franche-Comté (centre de ressources, d'expertise et de performances sportives).

45 Développer le ***« Pass découverte Bourgogne-Franche-Comté »*** pour encore plus d'événements culturels et de visites touristiques.

46 Agir pour l'***inscription du bocage charolais*** au patrimoine mondial de l'humanité (Unesco).

NOUS L'AVONS FAIT

170 MILLIONS D'EUROS POUR L'INTERNET TRÈS HAUT DÉBIT

1 300 LOGEMENTS TOURISTIQUES FINANCÉS

200 THÈSES FINANCÉES

40 PLATEFORMES DE RECHERCHE À LA POINTE DE LA TECHNOLOGIE ÉQUIPÉES

Marie-Guite DUFAY
Notre Région par Cœur
RÉGION BOURGOGNE-FRANCHE-COMTÉ

Une Région qui répond à l'urgence écologique

NOTRE RÉGION PAR CŒUR, C'EST L'ENGAGEMENT D'UNE RÉGION QUI RÉPOND À L'URGENCE ÉCOLOGIQUE. Face au changement climatique, à la crise sanitaire, à la dégradation de la qualité de l'air, il faut agir plus fort et plus vite de manière réaliste. Alimentation, énergies propres, mobilités décarbonées, protection de l'eau et des terres agricoles, nous agirons avec détermination et nous associerons les territoires et les habitants pour relever le défi d'une véritable croissance écologique !

48 Promouvoir de nouveaux modes d'accès au foncier agricole, ***limiter l'artificialisation des terres*** et aider à la création de ceintures maraîchères autour des villes, encourager des démarches agricoles collaboratives sur les territoires.

49 Accélérer la ***rénovation thermique des bâtiments*** (logements, lycées, bâtiments publics…).

51 Permettre une ***mobilité décarbonée*** : la fin du diesel pour les TER et les cars Mobigo.

52 ***Soutenir le fret bas carbone*** : routier, ferroviaire et fluvial.

47 RESSOURCE

Faire de l'eau, une grande cause régionale dans le cadre d'une Conférence régionale de l'eau.

©David Cesbron

53 Renforcer l'organisation de ***« classes environnement »*** dans nos écoles.

54 Encourager les projets de livraisons à faibles émissions carbone pour ***mieux respirer en ville***.

55 Soutenir les associations et les entreprises ***qui préservent la biodiversité***.

56 Promouvoir une politique de régénération des forêts adaptée au nouveau climat, planter ***100 000 nouveaux arbres et 1 000 km de nouvelles haies***.

57 ***Promouvoir l'utilisation d'éco-matériaux*** à travers la signature d'une charte de la commande publique.

© Droits réservés

50 ÉNERGIE

Construire une région *vertueuse en matière d'énergies propres* : solaire, hydroélectrique, éolien, biomasse, hydrogène, et la production locale d'énergie.

© David Cesbron

NOUS L'AVONS FAIT

100 M€ POUR LA FILIÈRE HYDROGÈNE

RÉNOVATION THERMIQUE DE 9 000 LOGEMENTS

CRÉATION DU 1ER PARC NATIONAL DE FORÊTS DE FEUILLUS

50 000 ARBRES PLANTÉS
500 KM DE HAIES BOCAGÈRES RESTAURÉES

Marie-Guite DUFAY
Notre Région par Cœur
RÉGION BOURGOGNE-FRANCHE-COMTÉ

Le cap est donné !

« L'équilibre est un effort et un courage de tous les instants. La société qui aura ce courage est la vraie société de l'avenir »
Albert Camus

Nos 100 engagements reposent sur un équilibre entre une vision d'avenir pour la Bourgogne-Franche-Comté et le souci de proximité avec nos concitoyens, un équilibre entre l'innovation qui crée de la richesse et la solidarité qui lutte contre les inégalités. Tout ceci dans une société profondément bouleversée par les révolutions écologique, énergétique et numérique

Mobilisés pour l'emploi

C'EST LA PRIORITÉ DE NOS CONCITOYENS, BOUSCULÉS PAR L'ACCÉLÉRATION DES ÉVOLUTIONS TECHNOLOGIQUES ET ÉCOLOGIQUES QUI À LA FOIS CRÉENT DES OPPORTUNITÉS ET DÉSTRUCTURENT LES EMPLOIS TRADITIONNELS.

Dans ce contexte mouvant et instable, ***la formation est un rempart*** que notre Région entretient et continuera d'entretenir avec force. Formation pour rebondir après une perte d'emploi, formation aux nouveaux emplois, formation tout au long de la vie, formation aussi pour les décrocheurs scolaires.

L'emploi, c'est d'abord l'action économique. Aussi la Région continuera d'être ***aux côtés de tous ses entrepreneurs***, à tous les stades de développement de leur entreprise, dans tous les secteurs (industrie, agriculture, économie de proximité), en promouvant l'innovation créatrice de valeur.

C'est dans les laboratoires de recherche d'aujourd'hui que se créent les emplois de demain : nous continuerons notre soutien indéfectible à la recherche et à l'enseignement supérieur.

Pas de Région forte sans université forte !

Urgence pour les transitions écologiques, énergétiques, climatiques

LE RÉCHAUFFEMENT CLIMATIQUE ET L'ÉTAT ENVIRONNEMENTAL DE NOTRE PLANÈTE SONT DES ENJEUX MAJEURS DE NOTRE TEMPS. NOS GÉNÉRATIONS ONT LE DEVOIR IMPÉRIEUX DE RELEVER CES DÉFIS ! NOUS LE DEVONS À LA JEUNESSE D'AUJOURD'HUI ET DE DEMAIN.

La transition écologique a été au cœur de l'action régionale pendant le mandat passé. Nous devrons amplifier nos actions, en isolant davantage de logements, en accroissant le recours aux énergies renouvelables, en renforçant les mobilités durables. ***La sobriété dans l'utilisation des ressources***, le développement de l'économie circulaire, qui permet de réutiliser et de recycler au lieu de jeter, doivent s'ancrer dans nos comportements. ***Agir pour la préservation de l'environnement***, et donc pour nos cadres de vie, sera une autre de nos boussoles. Il s'agit aussi d'***accompagner nos agriculteurs dans les défis qu'ils ont à relever*** face aux premiers effets du changement climatique. ***Notre alimentation, locale, saine, et justement rémunératrice*** pour les producteurs, est en jeu.
Enfin, la transition écologique est un combat qui ne sera réussi que s'il est partagé par tous. Nos sociétés font face à de grands changements, qui imposent des solutions co-construites et acceptées, afin que nous puissions ***bâtir, ensemble, les politiques durables de demain.***

La fraternité d'abord !

LA FRATERNITÉ, C'EST LA POLITIQUE DE LA MAIN TENDUE ET DU REJET DE L'EXCLUSION. C'EST LE CHOIX DU DIALOGUE POUR AVANCER ENSEMBLE DANS UN MONDE EN COURS DE MÉTAMORPHOSE.

C'est faire progresser la compréhension et le respect du principe de laïcité, lutter contre les discriminations et pour l'égalité femmes-hommes, encourager la participation des citoyens. ***C'est aussi protéger les plus faibles***. Nous continuerons à soutenir le secteur de la culture, qui ne doit ***jamais devenir une variable d'ajustement budgétaire***, et qui doit se partager pour tous et sur tous les territoires ; le sport, de la pratique loisir jusqu'au plus haut niveau, vecteur de valeurs ; la vie associative, à la fois ferment de la cohésion sociale, mais également secteur économique à part entière, porteur d'emplois. L'éducation sous toutes ses formes est le meilleur atout pour apprendre à ***vivre en harmonie sous la protection de la laïcité***.

Une Région qui innove

NOTRE RÉGION PAR CŒUR, C'EST L'ENGAGEMENT D'UNE RÉGION QUI INNOVE ET QUI SOUTIENT SANS RÉSERVE L'ÉCONOMIE ET LES EMPLOIS DE DEMAIN. Nous mettrons en place les formations aux nouveaux métiers de la croissance verte, des biotechnologies, du numérique… Les jeunes entrepreneurs, les start up comme les activités stratégiques traditionnelles bénéficieront d'un soutien sans faille. La transition numérique pour les PME, TPE, artisans et commerçants dans tous les territoires, ruraux comme urbains, est cœur de notre projet.

59 ***Accentuer le soutien aux PME,*** développer les ETI et protéger les entreprises stratégiques régionales.

60 Accélérer les ***audits bas carbone*** dans les exploitations agricoles.

61 Instaurer des ***contrats d'aide à la transition écologique des exploitations agricoles*** face au changement climatique.

62 ***Attirer davantage d'entreprises internationales*** générant emplois et activités en Bourgogne-Franche-Comté.

58 FORMATION

Donner la priorité à la *formation aux métiers d'avenir* : numérique, biotechnologie, emplois verts, nouvelles énergies et mobilités.

63 NUMÉRIQUE

Faire de la Bourgogne-Franche-Comté le ***leader de l'innovation numérique responsable.***

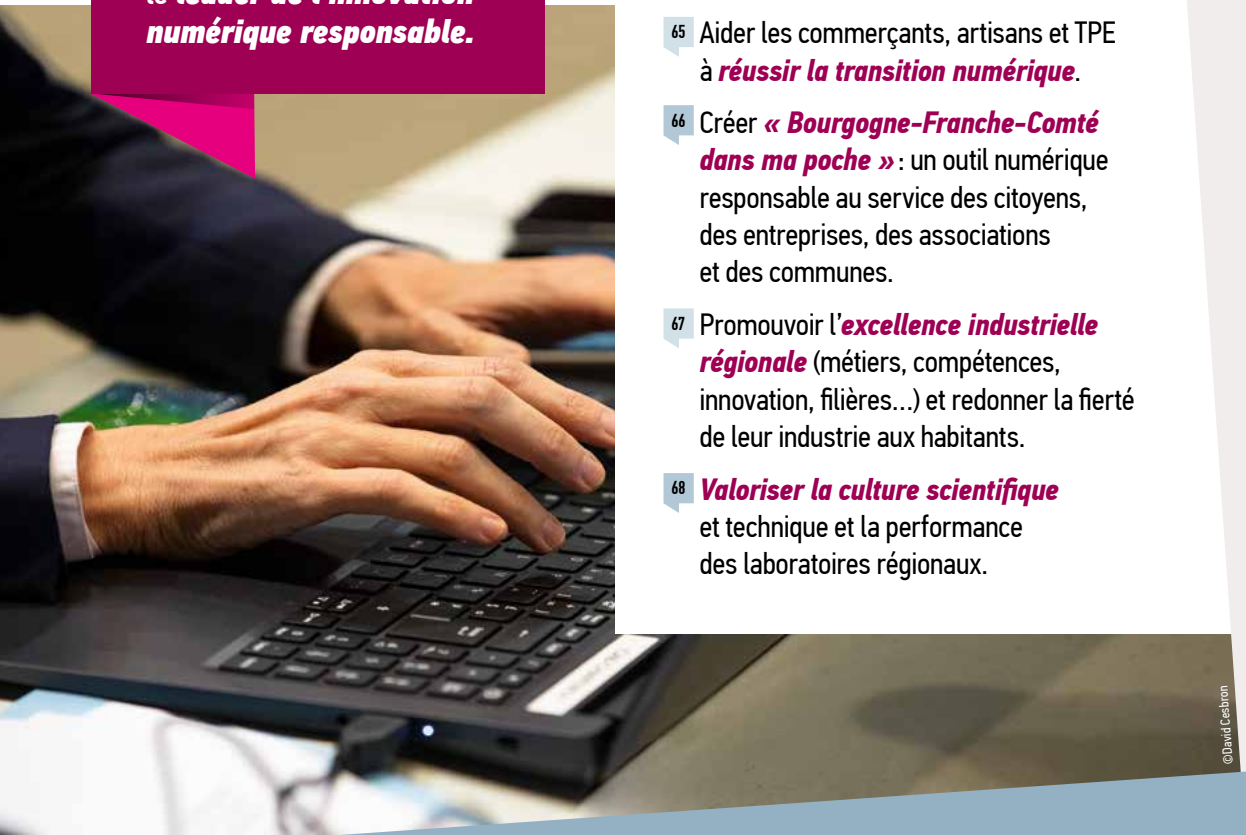

©David Cesbron

64 Devenir la ***première région connectée, intelligente et durable***.

65 Aider les commerçants, artisans et TPE à ***réussir la transition numérique***.

66 Créer ***« Bourgogne-Franche-Comté dans ma poche »*** : un outil numérique responsable au service des citoyens, des entreprises, des associations et des communes.

67 Promouvoir l'***excellence industrielle régionale*** (métiers, compétences, innovation, filières…) et redonner la fierté de leur industrie aux habitants.

68 ***Valoriser la culture scientifique*** et technique et la performance des laboratoires régionaux.

NOUS L'AVONS FAIT

1 142 COMMUNES RURALES COUVERTES PAR LE RÉSEAU INTERNET TRÈS HAUT DÉBIT RCUBE

100 ENTREPRISES INNOVANTES ACCOMPAGNÉES

500 M€ POUR AIDER L'AGRICULTURE

20 000 AIDES AUX ENTREPRISES

Marie-Guite DUFAY
Notre Région par Cœur
RÉGION BOURGOGNE-FRANCHE-COMTÉ

Une Région proche de vous

NOTRE RÉGION PAR CŒUR, C'EST L'ENGAGEMENT D'UNE RÉGION PROCHE DE CHAQUE CITOYEN. Lycées, transports, défense des services publics de proximité, développement des circuits courts et de l'économie locale, vie associative et culturelle, la Région est présente chaque jour à vos côtés. Nous faisons de la proximité et de l'association des citoyens à la fois un objectif et une méthode au quotidien.

©David Castron

69 PROXIMITÉ

Défendre les services publics de proximité.

70 ***Soutenir les nouvelles formes de commercialisation*** de produits locaux (distributeurs, magasins…).

72 Consulter les citoyens dans le cadre de ***journées participatives***.

73 ***Traiter les points noirs stratégiques*** du réseau routier d'intérêt régional.

74 ***Créer une nouvelle tarification TER Mobigo*** pour les télétravailleurs.

75 Renforcer le budget dédié à l'***égalité femmes-hommes et inciter l'entrepreneuriat au féminin dès le lycée.***

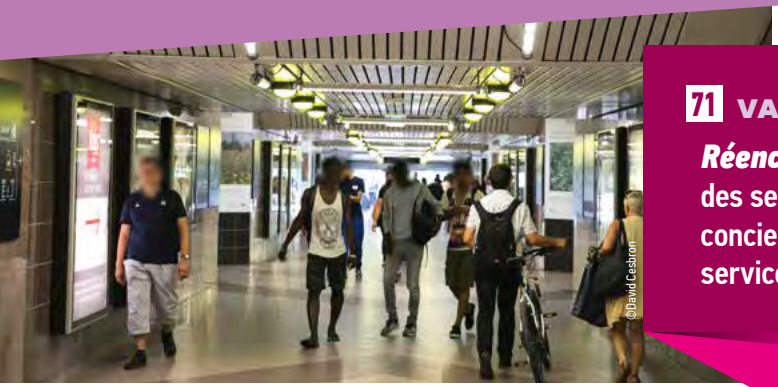

71 VALORISATION

Réenchanter les gares avec des services supplémentaires : conciergerie, produits locaux, services à la personne…

76 ***Créer une plateforme locale d'épargne solidaire*** pour inciter les habitants à investir dans leur territoire.

77 ***Améliorer la sécurité des usagers dans tous les transports*** régionaux Mobigo (TER, car, transports scolaires, covoiturage…).

78 Valoriser et ***soutenir le bénévolat*** dans tous nos territoires.

79 Instaurer ***un espace régional du dialogue social*** sur les questions économiques.

NOUS L'AVONS FAIT

MORATOIRE CONTRE LA FERMETURE DES GUICHETS DANS LES GARES

PARTICIPATION CITOYENNE AVEC LA PLATEFORME « JEPARTICIPE.FR »

5,6 M€ POUR SOUTENIR LES ASSOCIATIONS DANS LA CRISE COVID

2 000 AIDES AUX PROJETS DES COMMUNES

Une Région qui rassemble

NOTRE RÉGION PAR CŒUR, C'EST L'ENGAGEMENT D'UNE RÉGION QUI RASSEMBLE. Nous n'opposons pas la ville à la campagne : la Bourgogne-Franche-Comté est forte à la fois de ses grands territoires urbains et d'une ruralité dont nous défendons sans relâche les atouts. La crise sanitaire a démontré l'attractivité des territoires ruraux, dont nous ferons une force pour l'avenir. Face à ceux qui préfèrent diviser, nous choisissons l'alliance des territoires !

80 Construire un ***« Pacte de proximité et de simplification »*** entre la Région, les communes, les intercommunalités et les départements.

83 ***Poursuivre le soutien aux associations de coopération*** et de solidarité internationale.

84 Construire un ***« Partenariat régional de services publics »*** avec les communes et communautés de communes.

©David Cesbron

81 COMMERCE

Aider les collectivités à l'acquisition immobilière pour *le maintien du commerce et de l'artisanat local* via une foncière commerce.

85 ***Construire des solutions de mobilité de proximité et solidaires*** avec les territoires : mobilités douces, covoiturage, autopartage, vélo électrique.

86 Renforcer la ***revitalisation des centres-bourgs*** de notre région (Villages du futur, Petites villes de demain…).

87 Amplifier la rénovation urbaine et ***améliorer la qualité de vie dans les quartiers***.

88 Développer un ***plan régional de rénovation et de valorisation du patrimoine***.

89 Agir pour une ***souveraineté régionale de la donnée*** en soutenant un réseau de « centres régionaux de données numériques » (data centers).

82 NUMÉRIQUE

Apporter le Très Haut Débit aux oubliés de la fibre optique par l'extension du réseau régional rural Rcube.

NOUS L'AVONS FAIT

35 CONTRATS DE DÉVELOPPEMENT RURAL (CAP TERRITOIRE)

4 CONTRATS DE DÉVELOPPEMENT MÉTROPOLITAIN

54 CENTRES-BOURGS SOUTENUS

700 PROJETS DE QUARTIER ACCOMPAGNÉS

Marie-Guite DUFAY
Notre Région par Cœur
RÉGION BOURGOGNE-FRANCHE-COMTÉ

Une Région jeune

NOTRE RÉGION PAR CŒUR, C'EST L'ENGAGEMENT D'UNE RÉGION QUI DONNE TOUTE LEUR PLACE AUX JEUNES. Se former, se déplacer, faire un stage à l'étranger, se lancer dans la vie active, entreprendre, accéder à la culture, au sport et aux loisirs... Les jeunes sont au cœur des politiques régionales ! Leur formation est la priorité des priorités. Nous valoriserons l'engagement pour l'écologie avec le « Passeport Régional de l'Écocitoyenneté ».

©David Ceshron

90 PARTENARIAT

Soutenir l'engagement des jeunes : **mobilité internationale, projets culturels, sportifs, écologiques, avec notamment la promotion d'un Passeport écocitoyen.**

92 Aider les jeunes à créer leur entreprise par un ***« Fonds d'investissement jeunes entrepreneurs »***.

93 Renforcer l'***aide aux étudiants*** et mettre en œuvre une plateforme régionale d'accès aux stages.

94 Poursuivre nos efforts pour plus d'***alimentation locale et bio dans nos lycées***.

95 Promouvoir l'***aide de 500 € au permis de conduire*** pour aider les jeunes.

©David Caebron

91 MOBILITÉ

Faciliter la mobilité des jeunes : ***24 voyages gratuits par an*** avec la Carte Avantages Jeunes et un Pass régional libre circulation l'été.

96 ***Valoriser les initiatives des lycéens*** par un trophée régional dans les domaines de la laïcité, de l'égalité femmes-hommes, de l'écologie et du numérique.

97 ***Lutter contre la précarité menstruelle*** dans les lycées.

98 Créer un ***challenge régional d'e-sport***.

99 Doter d'***un ordinateur portable*** les lycéens qui en ont besoin.

100 Créer une ***instance participative pour les jeunes***.

NOUS L'AVONS FAIT

8 385 AIDES RÉGIONALES AU PERMIS DE CONDUIRE POUR LES JEUNES

2 000 AIDES À L'INSTALLATION DES JEUNES AGRICULTEURS

100 000 CARTES AVANTAGES JEUNES / AN

7 463 LYCÉENS AIDÉS POUR LA CANTINE ET L'INTERNAT

20 000 APPRENTIS ACCOMPAGNÉS PAR AN !

La Côte-d'Or par Cœur

Océane CHARRET-GODARD et Michel NEUGNOT

L'alliance de la vision et de l'audace.

Pour agir efficacement face à la crise sanitaire, sociale et écologique et préparer l'avenir, Marie-Guite DUFAY a fait le choix du dialogue et de la co-construction avec les élus ruraux et urbains. Cette coopération des territoires qui rassemble au lieu de diviser artificiellement est incarnée par les candidats de notre liste.

Des élus locaux, maires, maires adjoints, conseillers départementaux qui connaissent par cœur leur territoire ; des conseillers régionaux qui ont construit notre grande région et veulent mettre leur expérience à votre service ; des femmes et des hommes engagés qui défendent le progrès social et écologique ainsi que les valeurs de laïcité et de fraternité.

RÉGION BOURGOGNE-FRANCHE-COMTÉ

Marie-Guite DUFAY

Notre Région par Cœur

Une équipe à l'image de la Côte-d'Or

Former tout au long de la vie, protéger les emplois face aux mutations, soutenir l'agriculture et l'économie de proximité, assurer la mobilité partout et pour tous, accélérer la transition écologique, financer les grands équipements, voilà ce que la région apporte à la Côte-d'Or.

Élections régionales 2021 : vos candidats de la Côte-d'Or

1. Michel NEUGNOT
1er Vice-président de la Région,
Semur-en-Auxois

2. Océane CHARRET-GODARD
Vice-présidente de la Région,
Psychologue du travail,
Dijon

3. Patrick MOLINOZ
Vice-président de la Région,
Maire, Venarey-Les Laumes

4. Françoise TENENBAUM
Géographe de la santé,
Conseillère régionale déléguée
à la santé, Dijon

5. Denis HAMEAU
Vice-président de la Région,
Cadre supérieur La Poste,
Dijon

6. Dénia HAZHAZ
Directrice d'école, Conseillère
départementale,
Chevigny-Saint-Sauveur

7. Stéphane WOYNAROSKI
Enseignant, Conseiller
régional, délégué biodiversité,
Talant

8. Marie POINSEL
Cheminote syndicaliste,
Militante associative,
Plombières

9. Alain BECQUET
Cadre supérieur La Poste,
Maire, Seurre

10. Nadjoua BELHADEF
Cadre hôtellerie,
Maire-adjointe, Dijon

11. Jean-Marc RETY
Coordinateur réseau éducation
prioritaire, Maire-adjoint,
Longvic

12. Isabelle PASTEUR
Cadre supérieure Orange.
1ère adjointe au Maire,
Quétigny

13. Alexandre PLAZA
Dir. Exploitation Transp.
logistique, 1er adjoint au Maire,
Gevrey-Chambertin

14. Mélanie BALSON
Infirmière CHU,
Conseillère municipale,
Dijon

15. Jérôme FLACHE
Ingénieur, chef de projets
industriels, Conseiller municipal
Nolay

16. Annick ALEXANDRE
Journaliste honoraire
France Télévision, Dijon

17. Mohamed BEKHTAOUI
Agent de collectivité, Dijon

**18. Christine
TRUCHOT-DESSOLLE**
Retraitée de la Banque Postale,
Militante associative, Dijon

19. Richard TRONCY
Ingénieur responsable
innovation, Retraité,
Saint-Apollinaire

20. Sandrine-Daria HILY
Enseignante, Conseillère
départementale écologiste,
Dijon

21. Arnaud BORDES
Étudiant en droit,
Ouvreur à l'Opéra de Dijon
Dijon

La Côte-d'Or par Cœur

2015 - 2021 : DES DÉCISIONS CONCRÈTES POUR LA CÔTE-D'OR Au cours du mandat qui s'achève, nous avons mis en œuvre des politiques régionales qui se sont traduites par des réalisations dans tous les territoires. Quelques exemples de ce que nous avons fait dans votre département :

55 M€ pour 6 contrats de territoire : **Auxois-Morvan, Châtillonnais, Métropole de Dijon, Pays beaunois, Seine-et-Tille et Val-de-Saône Vingeanne.**

Aide à l'implantation de Vallourec Umbilicals, 150 emplois à Venarey-Les Laumes.

rénovation des lycées de La Barotte à Châtillon-sur-Seine et Anna-Judic à Semur-en-Auxois.

Financement de l'IRM du Cancéropôle Georges-François Leclerc.

Participation à la ***construction de la cité internationale de la Gastronomie*** à Dijon et création de la cité du vin de Beaune.

DANS VOTRE DÉPARTEMENT, LA RÉGION AUX AVANT-POSTES CONTRE LA COVID

7,8 MILLIONS D'€
D'AIDES D'URGENCE POUR LES COMMERÇANTS, ARTISANS, AGRICULTEURS

400 000 MASQUES DISTRIBUÉS EN URGENCE AVEC LES COMMUNES

750 000 €
D'AIDES D'URGENCE POUR LES ASSOCIATIONS

Création du 1er parc national de France pour les forêts de feuillus.

Soutien au Muséoparc d'Alésia.

Contrat de Canal de Bourgogne avec 75 projets soutenus.

©Droits réservés

Financement des maisons de santé de Semur-en-Auxois, Fleurey-sur-Ouche, Sombernon, Marsannay-le-Bois...

©David Cesbron

Soutien à la *rénovation et à la modernisation du musée des Beaux-Arts* de Dijon.

La Côte-d'Or par Cœur

QUELQUES PROPOSITIONS POUR LA CÔTE-D'OR Nous voulons agir concrètement pour tous les territoires de notre région ! Découvrez ici quelques exemples concrets de la mise en œuvre locale des propositions de la liste ***Notre Région par Cœur*** dans votre département, au plus près de chez vous !

1. Après Beaune poursuite de la ***mise en accessibilité des gares*** de Dijon et de Montbard.
2. Soutien à la ***création des maisons de santé*** de Saint-Seine-l'Abbaye, Châtillon-sur-Seine et Thorey-en-Plaine.
3. ***Développement du fret ferroviaire*** en modernisant la gare de triage de Gevrey-Chambertin.
4. ***Soutien au développement du campus et rénovation de résidences étudiantes à Dijon.***

5 ***Soutien aux nouvelles implantations économiques sur le Technoport de Pagny-le-Château.***

6 Soutien au ***développement des mobilités hydrogène*** de la métropole de Dijon.

7 Extension du ***pôle alimentaire et restauration*** de l'École des métiers à Longvic.

8 ***Soutien au Territoire d'industrie*** Auxois-Morvan (Communautés de communes Terres d'Auxois, Montbard, Saulieu et COPAS) et soutien aux emplois dans la filière industrielle du nucléaire.

9 ***Modernisation des ports*** de Pouilly-en-Auxois, Saint-Jean-de-Losne et Venarey-Les Laumes.

10 ***Modernisation de l'abattoir*** de Beaune.

©David Cesbron

RÉGION BOURGOGNE-FRANCHE-COMTÉ

Marie-Guite DUFAY

Notre Région par Cœur

Les 20 et 27 juin, votons Marie-Guite Dufay

pour plus de justice,
plus d'égalité,
plus de protection

IMPRIM'VERT®

Dialoguez avec Marie-Guite Dufay

Échangez sur les propositions de la liste **notre Région par Cœur** et posez vos questions aux candidats de votre département lors de visioconférences. Meetings numériques diffusés en simultané sur Facebook, Twitter, Youtube.

- ***26 mai*** 19 h 30 : **Nièvre**
- ***28 mai*** 19 h 30 : **Haute-Saône**
- ***29 mai*** 19 h 30 : **Jura**
- ***2 juin*** 19 h 30 : **Territoire de Belfort**
- ***4 juin*** 19 h 30 : **Yonne**
- ***7 juin*** 19 h 30 : **Doubs**
- ***11 juin*** 19 h 30 : **Saône-et-Loire**
- ***16 juin*** 19 h 30 : **Côte-d'Or**

Pour recevoir une invitation, rendez-vous sur ***notreregionparcoeur.fr***
ou écrire à ***contact@notreregionparcoeur.fr***

www.notreregionparcoeur.fr

mgdufay *@MarieGuiteDufay* *marie_guite_dufay*

PRG le centre gauche — Membres de **la Société Civile** — PCF Parti communiste français — PS Social-écologie

PEFC 10-31-2168

Imprimé en France sur un papier PEFC issu de forêts gérées durablement, avec des encres bianches conformes au respect des demandes CITEO.

576 880 132 RCS Boulogne-sur-Mer